

# Zo ziet u of u asbest heeft

In woningen van voor 1994 kan asbest voorkomen. Asbest is opgebouwd uit kleine vezels en wanneer deze vezels vrijkomen kan dit gevaarlijk zijn voor uw gezondheid. In deze folder leest u waar u mogelijk asbest kunt zien.

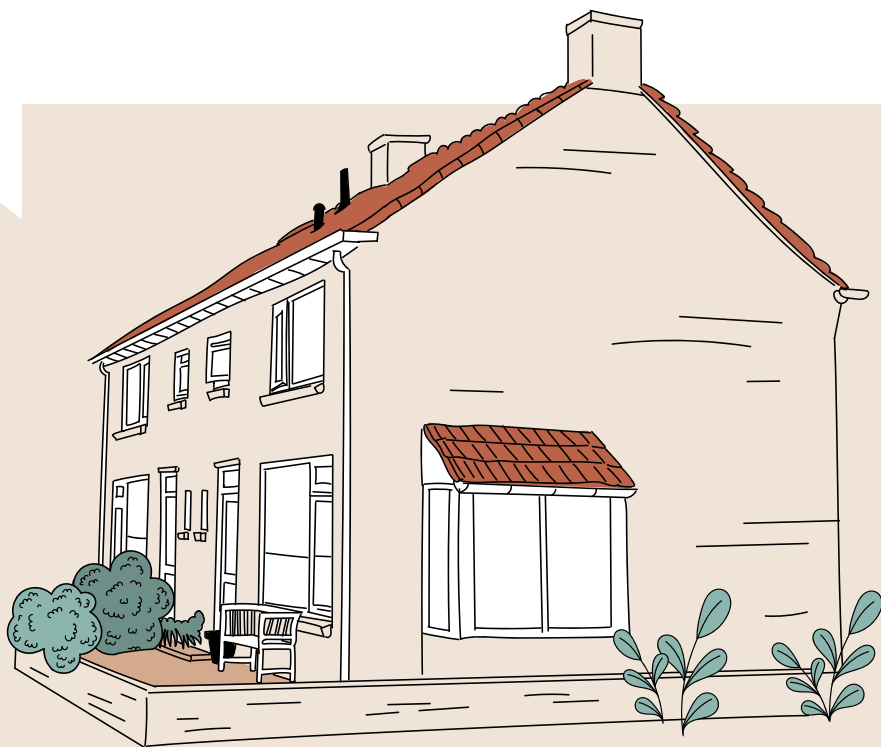

# Waar zie ik mogelijk asbest?

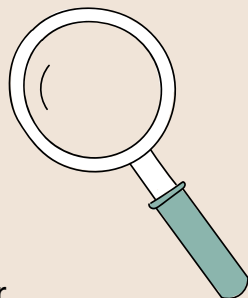

Wanneer u vloerbekleding of andere materialen in uw woning verwijdert kunt u misschien asbest tegenkomen. Hieronder ziet u voorbeelden waar mogelijk asbest in zit, wees hierbij alert.



## 1 Vloerluik

Vaak te vinden bij de voordeur.

## 2 Asbesthoudende tegels

Op deze foto ziet u asbesthoudende tegels. Ook wel colovinyltegels genoemd.



## 3 Asbesthoudende lijnlaag

Na het verwijderen van de vloer kan er een asbesthoudende lijnlaag tevoorschijn komen.

#### 4 Schoorsteen dekplaat

Dekplaat van de schoorsteen, deze kan groen zijn zoals op de foto, maar kan ook zwart zijn.



#### 5 Vloerzeil

Hiernaast staat een voorbeeld van een asbesthoudend vloerzeil.

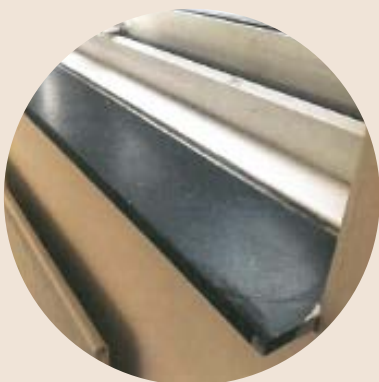

#### 6 Vensterbank

Op de foto staat deze in het zwart, maar deze kan ook grijs zijn.

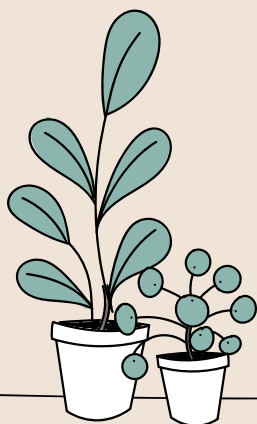



## 7 Golfplaten

Op bijvoorbeeld een schuur of overkapping in de tuin. Deze kunnen asbesthoudend zijn.

## 8 Radiator

Ziet u deze zeskantige moer aan de radiator dan is er mogelijk sprake van een asbesthoudende pakking tussen de delen.



## Wat moet ik doen als ik asbest tegenkom?

Laat het asbest liggen en neem contact op met uw wijkteam. Ook bij twijfel is het verstandig om contact op te nemen.

